REFERENTEN

Prof. Dr. med. Hans-Christoph Diener
Medizinische Fakultät Universität Duisburg-Essen

Dr. med. Vera Jäger
Parkinsonzentrum Beelitz-Heilstätten

PD Dr. med. Tina Mainka-Frey
Parkinsonzentrum Beelitz-Heilstätten

Prof. Dr. med. Brit Mollenhauer
Paracelsus-Elena-Klinik Kassel

Dr. med. Dr. phil. Katarina Rukavina
Parkinsonzentrum Beelitz-Heilstätten

Prof. Dr. med. Jens Schmidt
Immanuel Klinik Rüdersdorf

Wir bedanken uns bei folgenden Firmen für die Unterstützung:

- Abbott Medical GmbH
- AbbVie Deutschland GmbH & Co.KG
- Bial Deutschland GmbH
- Boston Scientific Medizintechnik GmbH
- Danone Deutschland GmbH
- DESITIN Arzneimittel GmbH
- EVER Pharma GmbH
- Merz Therapeutics GmbH
- neuraxpharm Arzneimittel GmbH
- Roche Pharma AG
- STADAPHARM GmbH
- Teva GmbH
- Zambon GmbH

Die Höhe des Sponsorings kann auf unserer Website unter www.parkinson-beelitz.de eingesehen werden.

WICHTIGE INFORMATIONEN

Präsenzveranstaltung:
Anmeldeschluss für die Teilnahme 30.04.2026

VERANSTALTUNGSORT:
Kliniken Beelitz GmbH
Neurologische Rehaklinik, Cafeteria
Paracelsusring 6a
14547 Beelitz-Heilstätten

1 Eingang
2 Rezeption
3 Cafeteria
b Zufahrt Paracelsusring

Webinar:
Anmeldeschluss für die Teilnahme 08.05.2026

Wir nehmen den Schutz Ihrer Daten sehr ernst. Daher werden die Adressdaten ausschließlich zu Einladungs- und Organisationszwecken für Veranstaltungen der Kliniken Beelitz GmbH genutzt. Selbstverständlich können Sie Ihre Einwilligung jederzeit widerrufen. Senden Sie uns hierzu bitte eine Nachricht an info@parkinsonzentrum.de, wir werden Ihre Adressdaten umgehend löschen.

Kontaktdaten

Neurologisches Fachkrankenhaus
für Bewegungsstörungen/Parkinson

Offiziell anerkanntes Parkinsonzentrum
des Landes Brandenburg
Straße nach Fichtenwalde 16
14547 Beelitz-Heilstätten
T: (033204) 2 2781
F: (033204) 2 2782
E: info@parkinsonzentrum.de
www.facebook.com/
Kliniken.Beelitz

EINLADUNG

KLINIKEN
BEELITZ

Neurologisches Fachkrankenhaus
für Bewegungsstörungen/Parkinson

Offiziell anerkanntes Zentrum
des Landes Brandenburg

27. BEELITZER NEURO-SYMPOSIUM AM 09.05.2026

PRÄSENZVERANSTALTUNG:
09:30 BIS 13:15 UHR

WEBINAR:
10:00 BIS 13:15 UHR

VORWORT

Liebe Kolleginnen, liebe Kollegen,

wir laden Sie herzlich zum 27. Beelitzer Neuro-Symposium ein, das am **09. Mai 2026** in der traditionsreichen Umgebung der Beelitzer Heilstätten stattfindet.

Bei unserem Symposium erwartet Sie wieder ein abwechslungsreiches Programm, das neben den „traditionellen“ Themen Parkinson und andere Bewegungsstörungen diesmal auch aktuelle Beiträge zu Kopfschmerzen, Demenz und neuromuskulären Erkrankungen beinhaltet.

Mit Frau Prof. Mollenhauer (Kassel), Herrn Prof. Diener (Essen) und Herrn Prof. Schmidt (Rüdersdorf) konnten wir renommierte Experten als Gastreferenten gewinnen.

Wenn Ihnen eine Teilnahme vor Ort nicht möglich ist, bieten wir Ihnen auch diesmal wieder die Möglichkeit, die Beiträge im Rahmen eines Webinars abzurufen und zu diskutieren.

Wir würden uns sehr freuen, Sie beim Beelitzer Neuro-Symposium begrüßen zu dürfen!

Mit kollegialen Grüßen

Georg Ebersbach
und das Team des Parkinsonzentrums

ON Best
ONLINE NETZWERK BEWEGUNGSSTÖRUNGEN

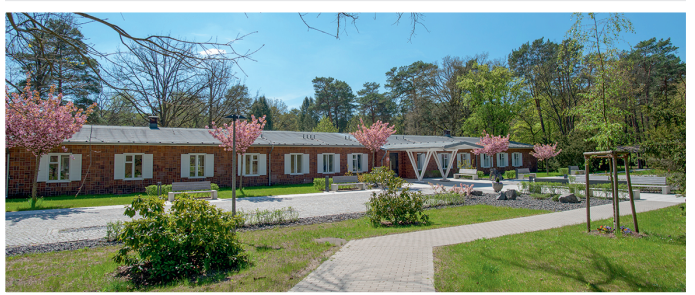

PROGRAMM PRÄSENZ

Sie haben die Wahl: Präsenzveranstaltung oder Webinar!

Programm Präsenzveranstaltung: 09:30 - 13:15 Uhr

09:30 Uhr	Begrüßung und Einführung
09:40 - 10:15 Uhr	Neues zur Diagnose und Biomarkern der Parkinson-Krankheit B. Mollenhauer (Paracelsus-Elena-Klinik Kassel)
10:15 - 11:00 Uhr	Aktuelles zur Therapie von Kopfschmerzen und Demenz H.-C. Diener (Universität Duisburg-Essen)
11:00 - 11:30 Uhr	Kaffeepause
11:30 - 12:05 Uhr	Aktuelles zur Therapie von CIPD, Myasthenie und Myositis J. Schmidt (Immanuel Klinik Rüdersdorf)
12:05 - 12:25 Uhr	Neue Studien bei Parkinson V. Jäger (Parkinsonzentrum Beelitz-Heilstätten)
12:25 - 12:45 Uhr	Neurologische Erkrankungen bei Frauen K. Rukavina (Parkinsonzentrum Beelitz-Heilstätten)
12:45 - 13:05 Uhr	Choreatische Bewegungsstörungen T. Mainka-Frey (Parkinsonzentrum Beelitz-Heilstätten)
13:15 Uhr	Beelitzer Spargelbüfett

Anmeldung Präsenzveranstaltung:

Bitte verwenden Sie den QR-Code zur Anmeldung über unser Veranstaltungstool. Sollten Sie bereits über das Tool registriert sein, nutzen Sie bitte Ihre bestehenden Benutzerdaten zur Anmeldung. Alternativ melden Sie sich per E-Mail (Name, Vorname, EFN) an: organisation@on-best.de

Hier geht es zur Anmeldung für die Präsenzveranstaltung!
Bitte scannen Sie den QR-Code.

Sie erhalten nach der Anmeldung per E-Mail eine Anmeldebestätigung.
Anmeldeschluss: 30.04.2026

Die Plätze für die persönliche Teilnahme sind limitiert und werden nach Eingang der Anmeldung vergeben.

PROGRAMM ONLINE

Programm Webinar: 10:00 - 13:15 Uhr

10:00 - 10:20 Uhr	Choreatische Bewegungsstörungen T. Mainka-Frey (Parkinsonzentrum Beelitz-Heilstätten)
10:20 - 10:40 Uhr	Neue Studien bei Parkinson V. Jäger (Parkinsonzentrum Beelitz-Heilstätten)
10:40 - 11:00 Uhr	Neurologische Erkrankungen bei Frauen K. Rukavina (Parkinsonzentrum Beelitz-Heilstätten)
11:00 - 11:20 Uhr	Pause
11:20 - 12:05 Uhr	Aktuelles zur Therapie von Kopfschmerzen und Demenz H.-C. Diener (Universität Duisburg-Essen)
12:05 - 12:40 Uhr	Neues zur Diagnose und Biomarkern der Parkinson-Krankheit B. Mollenhauer (Paracelsus-Elena-Klinik Kassel)
12:40 - 13:15 Uhr	Aktuelles zur Therapie von CIPD, Myasthenie und Myositis J. Schmidt (Immanuel Klinik Rüdersdorf)

Anmeldung Webinar:

Bitte verwenden Sie den QR-Code zur Anmeldung oder melden Sie sich unter folgender URL an:
https://attendee.gotowebinar.com/register/632199848289255772

Anmeldeschluss: 08.05.2026

Hier geht es zur Anmeldung für das Webinar!

Bitte scannen Sie den QR-Code.

Die Veranstaltung wurde sowohl für die Präsenzveranstaltung als auch für das Webinar mit 4 CME-Punkten von der Landesärztekammer Brandenburg zertifiziert. Der Veranstalter übermittelt auf elektronischem Wege die Fortbildungsnummern der Teilnehmer an die LÄKB.

Auf Wunsch können Sie gerne eine Teilnahmebescheinigung unter info@parkinsonzentrum.de anfordern.